



รายงานการประชุมสมาชิกการประชุมประจำเดือน พฤศจิกายน 2565

สมัยที่ 39 ครั้งที่ 17

วันพฤหัสบดีที่ 24 พฤศจิกายน 2565

เวลา 09.00 - 12.00 น.

ณ ห้องแกรนด์บอลรูม ชั้น 3 โรงแรมเอเชีย ราชเทวี กรุงเทพมหานคร

รายนามคณะกรรมการที่เข้าร่วมประชุม

1. คุณศิษฏ์วัชร	ชีวิรัตน์พร	นายกสมาคมฯ
2. คุณไพรัตน์	ห่านศรีสุข	อุปนายกฯ
3. คุณกั้ง	อาย จอง	อุปนายกฯ
4. คุณสุมาลี	ว่องเจริญกุล	อุปนายกฯ (Zoom)
5. คุณอดิษฐ์	ชัยรัตนานนท์	เลขาธิการฯ
6. คุณวิชัย	สหัสสพล	เหรัญญิกฯ
7. คุณมนต์สรรพ์	หาญวงศ์	ปฏิคม
8. คุณปรีชา	จำปี	นายทะเบียน (Zoom)
9. คุณชินรัตน์	ชินบุรี	กรรมการกลาง (Zoom)
10. คุณฟรอนซ์	เกอร์โนลด์	กรรมการกลาง
11. คุณเชดศักดิ์	ดาวแก้ว	กรรมการกลาง
12. คุณพรสวรรค์	นवल	กรรมการกลาง
13. คุณวรุศ	กาญจนพัฒนา	กรรมการกลาง
14. คุณฉนิษฐา	โรจนสุนทร	กรรมการกลาง

รายนามคณะกรรมการที่ติดภารกิจ

1. คุณสุรวัช	อัครวรรมาศ	อุปนายกฯ
2. คุณพรทิพย์	หิรัญเกตุ	อุปนายกฯ
3. คุณสมชาย	ชมระกา	อุปนายกฯ
4. คุณกิมย์รัตน์	อิสวพรชัย	ประชาสัมพันธ์
5. คุณทองอยู่	สุภวิทยากรณ์	กรรมการกลาง
6. คุณชรินทร์	ฟามฟู	กรรมการกลาง
7. คุณอดิศร	ยังศรียุกต์	กรรมการกลาง
8. คุณก้ำแหง	ตันก้ำแหง	กรรมการกลาง

\*\*\*\*\*

9. คุณสุรพล	วุฒิเวทินสกุล	กรรมการกลาง
10. คุณปิ่นพร	วงษ์จันทร์เพ็ญ	กรรมการกลาง
11. คุณชรัญญา	นุกรณ์นวัฒน์	กรรมการกลาง

เริ่มประชุมสมาชิกเวลา 10.00 น.

วาระที่ 1 เรื่องที่ประธานแจ้งให้ที่ประชุมทราบ โดย คุณศิษฏวิวัชร ชีวรัตนพร นายกสมาคมฯ

- เนื่องจากมีการร้องเรียนเกี่ยวกับเงินชดเชยที่เกิดขึ้นเมื่อเร็วๆนี้ที่ผ่านมาจากพนักงานสมาคมฯ โดยเบื้องต้นมีการช่วยเหลือเงินชดเชย 50 เปอร์เซ็นต์ จากนั้นเปลี่ยนเป็น 30 เปอร์เซ็นต์ เนื่องจากสมาคมมีข้อจำกัดในด้านกำลังทรัพย์ จึงทำให้พนักงานบางส่วนไม่สามารถยอมรับเงื่อนไขได้ โดยอ้างว่าเงินชดเชยไม่เพียงพอต่อการดำรงชีวิตและเกิดการร้องเรียนเกิดขึ้น โดยทางสมาคมเห็นว่าพนักงานบางคนทำงานกับสมาคมมากกว่าสิบปีจึงทำได้ทำการตกลงร่วมกันใหม่ โดยเงินชดเชยจะอยู่ที่ 76 เปอร์เซ็นต์ รวมทั้งสิ้น 24 คน
- เนื่องจากสถานการณ์โควิด ทำให้เงินในสมาคมเหลือน้อยลงมาก หวังว่าในอนาคตข้างหน้า หลังจากสนามบินเปิดจะสามารถนำเงินเข้าให้ทางสมาคมได้เพิ่มมากขึ้น

มติที่ประชุม รับทราบ

วาระที่ 2 รับรองรายงานการประชุมสมาชิกประจำเดือน พฤศจิกายน 2565 สมัยที่ 39 ครั้งที่ 17 วันพฤหัสบดีที่ 24 พฤศจิกายน 2565 เวลา 09.00-12.00 น. ณ ห้องแกรนด์บอลรูม ชั้น 3 โรงแรมเอเชีย ราชเทวี กรุงเทพมหานคร

มติที่ประชุม รับรอง

วาระที่ 3 รายงานสถานภาพสมาชิกประจำเดือน พฤศจิกายน 2565

### 3.1 รายงานสถานภาพสมาชิก

สมาชิกสามัญ	1,253 ราย
สมาชิกสมทบ	451 ราย
สมาชิกกิตติมศักดิ์	5 ราย
รวมทั้งหมด	1,709 ราย

### 3.2 จำนวนสมาชิกใหม่ประจำเดือนตุลาคม 2565 จำนวน 13 ราย



\*\*\*\*\*

Tel : 099 289 5143

Email: b2b@thaitravelbeat.com

ใบอนุญาตประกอบธุรกิจนำเที่ยวเลขที่ 13/03108

#### **5. TRAVEL DECK (THAILAND) CO.,LTD**

บริษัท ทราเวล เดค (ไทยแลนด์) จำกัด **สมาชิกเลขที่ 04906**

สมาชิกสามัญ เลขที่ 04906 ประเภท Inbound ตลาด ASIA, India

โดย คุณฐิติรัตน์ เวียงสีมมา เป็นกรรมการ

Tel : 061 741 6694

Email: rahul@traveldeckdmc.com

ใบอนุญาตประกอบธุรกิจนำเที่ยวเลขที่ 14/03551

#### **6. TERREXCEL CO.,LTD**

บริษัท เทอร์เร็กซ์เซล จำกัด **สมาชิกเลขที่ 04907**

สมาชิกสามัญ เลขที่ 04907 ประเภท Inbound ตลาด ASIA, India

โดย คุณฐิติรัตน์ เวียงสีมมา เป็นกรรมการ

Tel : 061 741 6694

Email: sales@traveldeckdmc.com

ใบอนุญาตประกอบธุรกิจนำเที่ยวเลขที่ 14/03464

#### **7. TRAVEL MASTER DMC CO.,LTD**

บริษัท ทราเวล มาสเตอร์ ดีเอ็มซี จำกัด **สมาชิกเลขที่ 04908**

สมาชิกสามัญ เลขที่ 04908 ประเภท Inbound ตลาด Malaysia, Indian & South Asia

โดย คุณวัชรภรณ์ เอี่ยมละออ เป็นกรรมการ

Tel : 097 017 8097

Email: vassanadd.1983@gmail.com

ใบอนุญาตประกอบธุรกิจนำเที่ยวเลขที่ 14/03283

#### **8. TRAVEL WITH DSCO.,LTD.**

บริษัท ทราเวล วิท ดีเอส จำกัด **สมาชิกเลขที่ 04909**

สมาชิกสามัญ เลขที่ 04909 ประเภท Inbound ตลาด Indian

โดย คุณกิตติมา เรณูชาติ และคุณขอบฟ้า อยู่เป็นสุข เป็นกรรมการ



\*\*\*\*\*

โดย คุณสมชัย ปวรวิปุลยากร เป็นกรรมการ

Tel : 091 941 5479

Email: lapandelapan@gmail.com

ใบอนุญาตประกอบธุรกิจนำเที่ยวเลขที่ 14/02604

### 13. CPN VILLAGE COMPANY LIMITED

บริษัท ซีพีเอ็น วิจเลจ จำกัด

สมาชิกเลขที่ 04913

สมาชิกสมทบ เลขที่ 04913 ประเภท SHOPPINGMALL

โดย คุณวัลยา จิราธิวัฒน์ เป็นกรรมการ

Tel : 086 031 8338

Email: VoVaravuth@centralpattana.co.th

### วาระที่ 4 นำเสนอผลิตภัณฑ์ใหม่ ( New Product )

#### 4.1 BANGKOK ANTI AGING CENTER

BAAC สหคลินิก ดูแลสุขภาพครบวงจร เพื่อตอบสนองไลฟ์สไตล์ของคนทันสมัย และผู้ที่ใส่ใจสุขภาพ ได้นำวิทยาการทางการแพทย์ที่เน้นการรักษาแบบองค์รวม (Holistic Medicine) ซึ่งเป็นการรักษาที่มุ่งเน้นการหาสาเหตุของความเจ็บป่วยมากกว่าที่จะเป็นเพียงการรักษาตามอาการ

ที่อยู่ : 3 ซอย ประมวลสุข แขวง สามเสนนอก เขตห้วยขวาง กรุงเทพมหานคร 10320

Tel : 022772818

Email : baac.contact@gmail.com

#### 4.2 COMBINE TRIP BY MAX TECH INTER

Max tech inter ได้พัฒนาซอฟต์แวร์และแอปพลิเคชันอินเทอร์เน็ตต่างๆ สำหรับอุตสาหกรรมการท่องเที่ยวทั่วโลก

ที่อยู่ : เดอะ ซิงโครไนซ์ รัชดา 9/3 ซ.รัชดาภิเษก 18 ถ.รัชดาภิเษกกรุงเทพมหานคร ห้วยขวาง 10310

Tel : 026926277

\*\*\*\*\*

## วาระที่ 5 การบรรยายพิเศษ

- “ผลกระทบโควิดด้านแรงงานภาคการท่องเที่ยว” โดย ศาสตราจารย์ ดร.พิริยะ ผลพิรุฬห์ ผู้อำนวยการศูนย์ศึกษาพัฒนาการเศรษฐกิจ และศาสตราจารย์ประจำคณะพัฒนาการเศรษฐกิจ สถาบันบัณฑิตพัฒนบริหารศาสตร์

ผลกระทบที่เกิดขึ้นจากการเจ็บป่วยและเสียชีวิตของประชาชน

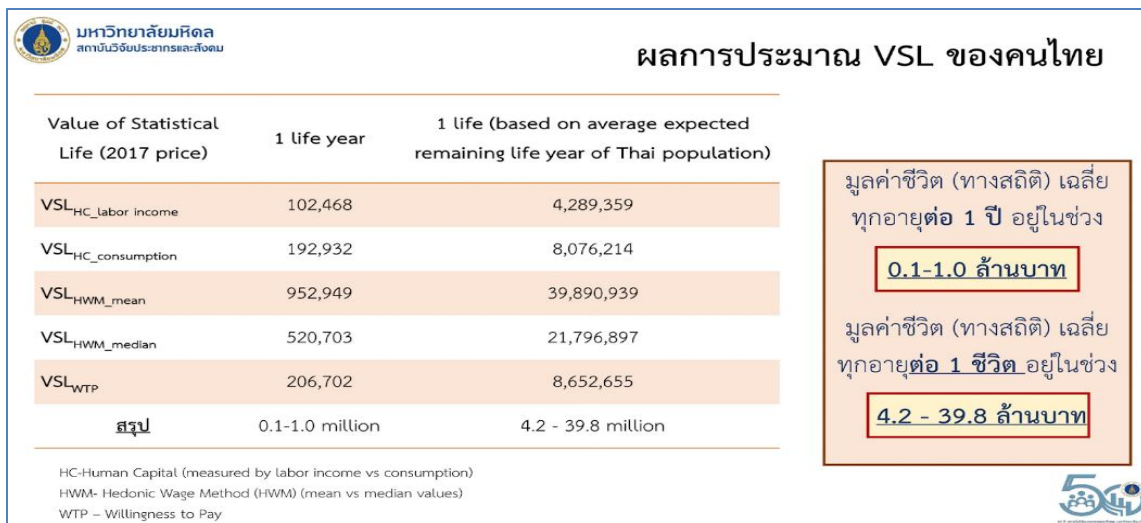

ได้ทำการ “ประเมินมูลค่าชีวิตของคนไทยที่ได้รับการปกป้องจากการแพร่ระบาดของเชื้อโควิด-19” โดยวิธีการหา “มูลค่าชีวิตเชิงสถิติ (Statistical Value of Life หรือ VSL)

### ผลกระทบต่อเศรษฐกิจมหภาค

- ผลกระทบจากพฤติกรรมที่หลีกเลี่ยง (Aversion behavior effects)
- ปิดประเทศ/ปิดเมืองและห้ามให้เกิดการเดินทางระหว่างกัน
- การประกาศให้ธุรกิจหรือสถานบริการปิดทำการชั่วคราวสถาบันการศึกษาที่จำเป็นต้องหยุดการเรียนการสอน (ถึงแม้ว่าจะมีการเรียนการสอนออนไลน์เข้ามาช่วยก็ตาม)
- ประชาชนที่ต้องกักตัวเองอยู่กับบ้าน

\*\*\*\*\*

### ผลกระทบต่อการทำงาน, ค่าจ้าง, ความยากจน, และความเหลื่อมล้ำ

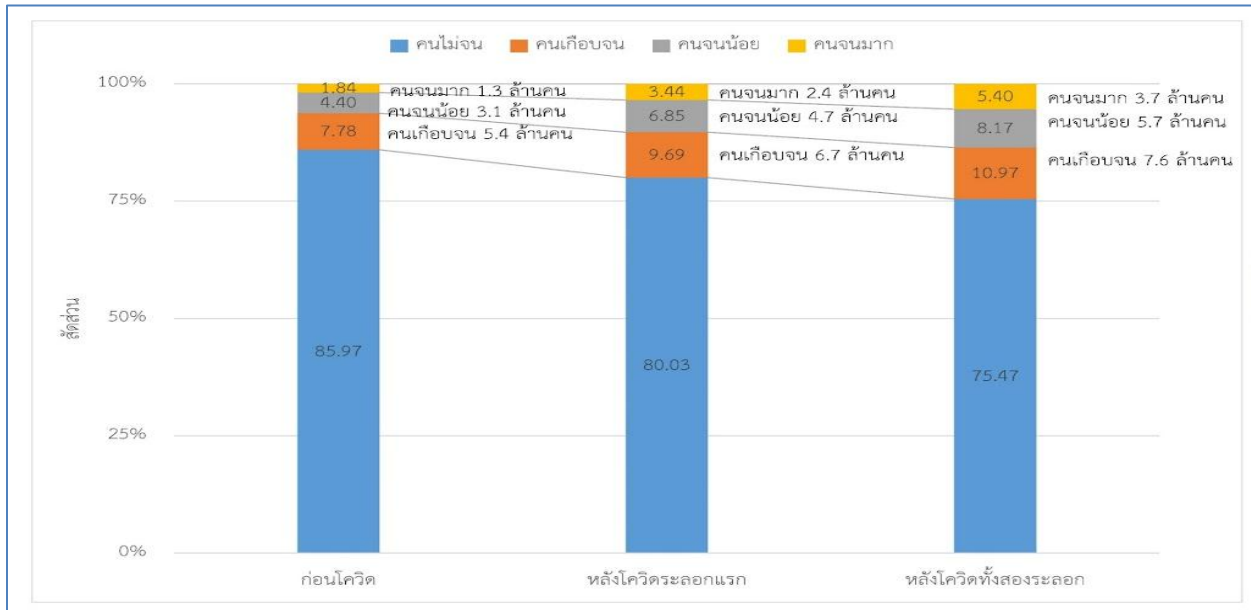

การแพร่ระบาดของโควิด-19 ทำให้คนไทยกลายเป็นคนจนและคนเกือบจนมากขึ้น โดยแพร่ระบาดระลอกสองทำให้คนจนและคนเกือบจนมากขึ้นกว่าระลอกแรกอีกเกือบเท่าตัว

### ผลกระทบต่อราคาสินค้าและบริการรายสาขา

- ราคาสินค้าและบริการลดลงทุกประเภท โดยส่วนใหญ่มีสาเหตุมาจากอุปสงค์การท่องเที่ยวระหว่างประเทศที่ลดลง และ Risk premium ที่เพิ่มขึ้น
- ราคาสินค้าที่ลดลงมากที่สุดตามลำดับ ได้แก่
- Petroleum, coal products
- Transport
- Air transport
- Electricity
- Accommodation, Food and service activities

### ผลกระทบในระยะยาวจากการสูญเสียทุนมนุษย์

การที่ประเทศจำเป็นต้องสูญเสียศักยภาพของแรงงานและทุนมนุษย์อย่างมหาศาล

- แรงงานที่ตกงานเป็นเวลานานอาจจะสูญเสียทักษะและประสบการณ์จากการว่างงานเป็นเวลานานเกินไป จนกระทั่งทักษะเหล่านั้นอาจจะเกิดการล้าสมัย (Obsolete)



- การท่องเที่ยวยังไม่ฟื้น นายจ้างคัดสรรใจจ้างงานน้อยลง ภาคอุตสาหกรรมเกิดการเปลี่ยนผ่านไปสู่การใช้เทคโนโลยีเพื่อทดแทนการจ้างงาน
- การเจ็บไข้ได้ป่วย และการสูญเสียชีวิตจะส่งผลต่อการลดลงของทั้งปริมาณและคุณภาพแรงงาน
- บัณฑิตที่จบใหม่จากรัฐการศึกษาอาจไม่สามารถที่จะหางานที่ตรงตามที่จบมา หรือหาได้แต่มีรายได้ต่ำ กว่าระดับการศึกษาที่จบมา และอาจเลือกทำงาน ไม่ตรงตามสาขาที่เรียนจบ

#### ผลกระทบในภาคอุตสาหกรรมท่องเที่ยว

- ประเด็นสำคัญเกี่ยวกับภาคอุตสาหกรรมการท่องเที่ยวที่พบเจอในงานศึกษาก่อน
- ผู้ประกอบการภาคอุตสาหกรรมการท่องเที่ยวอยู่ได้ไม่เกิน 6 เดือน
- ปัญหาในการขายกิจการให้กลุ่มทุนขนาดใหญ่ทั้งในและต่างประเทศ
- การเปิดรับนักท่องเที่ยวต่างชาติเป็นสิ่งจำเป็นที่สุด
- แรงงานภาคการท่องเที่ยวไม่มีทักษะในการปรับตัวเพียงพอ และส่วนใหญ่ยังยินดีที่จะทำงานในภาคการท่องเที่ยวต่อ
- มาตรการช่วยเหลือของภาครัฐไม่ได้ลงมาถึงแรงงานภาคการท่องเที่ยวเท่าใดนัก
- ปัญหาการว่างงานจนสูญเสียศักยภาพของทุนมนุษย์ (Hysteresis) เป็นปัญหาในระยะยาวที่จำเป็นต้องรีบแก้ไข

#### วาระที่ 6 เรื่องอื่นๆ

-

\*\*\*\*\*

ปิดการประชุม เวลา 12.00 น.

นภาพรรณ บุญพวง ตรวจทานการประชุม